



Weiß gewinnt (s. Seite 5)

EUROPA-ROCHADE

Offizielles Verkündungsorgan folgender Verbände im Deutschen Schachbund: Niedersachsen, Industriegebiet, Rheinland-Pfalz, Hessen, Württemberg. Mit weiteren Regionalteilen für Baden, Bayern (Österreich, Schweiz ua.) sowie Nordrhein-Westfalen

DM 3.—
Februar 1989
D 78 18 E
ISSN 0179-3934

2

Schachmagazin und Pressespiegel für den deutschen Sprachraum



Koalition – Opposition

heißt das Schachspiel der AIDS-Stiftungen (Bericht in **EUROPA-ROCHADE** 11/88 S.36). Die Figuren des Schachspiels stellen Politikerinnen und Politiker der Koalitions- bzw. Oppositionsparteien dar.

A 8: Dr. Gerhard Stoltenberg	A 7: Dr. Irmgard Adam-Schwaetzer	A 1: Björn Engholm	A 2: Dr. Antje Vollmer
B 8: Dr. Norbert Blüm	B 7: Jürgen W. Möllemann	B 1: Dr. h. c. Johannes Rau	B 2: Prof. Dr. Horst Ehmke
C 8: Dr. Otto Graf Lambsdorff	C 7: Dr. Rupert Scholz	C 1: Otto Schily	C 2: Heidemarie Wieczorek-Zeul
D 8: Prof. Dr. Rita Süßmuth	D 7: Dr. Heinz Riesenhuber	D 1: Dr. Herta Däubler-Gmelin	D 2: Dr. Volker Hauff
E 8: Dr. Helmut Kohl	E 7: Ignaz Kiechle	E 1: Dr. Hans-Jochen Vogel	E 2: Waltraut Schoppe
F 8: Hans-Dietrich Genscher	F 7: Dr. Christian Schwarz-Schilling	F 1: Petra Kelly	F 2: Gerhard Schröder
G 8: Dr. Friedrich Zimmermann	G 7: Prof. Dr. Klaus Töpfer	G 1: Anke Fuchs	G 2: Dr. Anke Martiny
H 8: Dr. Heiner Geißler	H 7: Dr. Dorothee Wilms	H 1: Oskar Lafontaine	H 2: Joschka Fischer

Die Größe der Figuren variiert zwischen 20 und 24 cm. Im Preis inbegriffen ist der Tisch, bestehend aus einer schwarz-weißen Platte (80x80 cm) und einem achteckigen Sockel. Das Material ist Acryl, die Höhe beträgt 65 cm. Der Käufer erhält ein Zertifikat, das die limitierte Auflage von 500 Stück bestätigt und die Unterschrift von 26 der 32 Politikerinnen und Politiker trägt.

Der Endpreis beträgt DM 4750,—, davon sind DM 2000,— Spendenanteil zugunsten der Arbeitsgemeinschaft deutscher AIDS-STIFTUNGEN: a) Deutsche AIDS-Stiftung, Pipinstr. 7, 5000 Köln 1 oder b) Nationale AIDS-Stiftung, Adenauerallee 58, 5300 Bonn 1.

Europa-Rochade Februar 1989

(Quelle: <https://rochadeeuropa.com/> – Februar 1989) (photo copyright © by <http://www.schaakcomputers.nl/>) (600 dpi)



Schachcomputer

NOVAG®

NOVAG® Kurzinformation

Schachcomputer des Jahres 1988 SUPER FORTE - SUPER EXPERT

Wieder einmal befragte die Redaktion der Zeitschrift „Computerschach und Spiele“ Experten aus aller Welt über die auf dem Markt befindlichen Schachcomputer und bat sie, ihr persönliches Urteil abzugeben.

Insgesamt wurden die 24 gängigsten Schachcomputer nach 3 getrennten Kategorien bewertet:

- Bedienungskomfort und Ausstattung
- Spielstärke
- Preis/Leistungs-Verhältnis

Nachdem bereits 1987 mit dem NOVAG FORTE ein Schachcomputer auf den ersten Platz gesetzt wurde, gab es kaum noch eine Steigerung - glaubte man. Dennoch wurde dieses Ergebnis noch übertroffen:

- 1. Platz für den SUPER EXPERT**
(mit 8,33 von 10 Punkten)
- 2. Platz für den SUPER FORTE**
mit 8,28 von 10 Punkten)

NOVAG® SUPREMO ausgeliefert

Einen Schachcomputer dieser Leistungsklasse mit dieser Ausstattung konnte man bisher noch nirgends kaufen. Wieder ein echter Leistungsbeweis von NOVAG! Ein 32 KByte Schachprogramm, über 15.000 gespeicherte Eröffnungshalbzüge, deutlich lesbare LCD-Anzeige und ein Anschluß für den NOVAG-Drucker kennzeichnen diesen Schachcomputer der gehobenen Klasse, den man zu einem vernünftigen Preis erwerben kann.

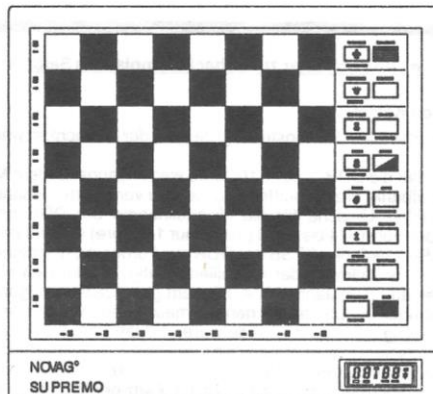

NOVAG SUPREMO - der Leistungsstarke mit Druckeranschluß

Autorisierte NOVAG®-Fachversender:

Elektroschach Ketterling
Schachversand Nord
Schachversand Niedersachsen
E. Niggenmann
M. Weitkus
E. Musch
Brandecker + Niehues
Hobby Computer Centre
M.K. Walther
Büromaschinen Pavlon

1000 Berlin 61
2357 Mönkloh
3474 Boffzen
5000 Köln 90
5202 Hennef 41
7031 Ehningen
7090 Ellwangen
8000 München 40
8752 Kleinostheim
8940 Memmingen

Dudenstraße 32
Hermann-Brettin-Str.12
Amselweg 1
Ahornweg 57
Sterntaler Weg 10
Postfach 70
Moselstraße 14
Barenstraße 67
Kirchstraße 36
Dr.-Berndt-Straße 25

Informationen erhalten Sie bei Ihrem Fachhändler oder durch
ZENS GMBH * Nornenstraße 11 * 8500 Nürnberg 40 * Tel. 0911/49135



Computer und Kombinationen (29)

von N. H. Yazgac

Die Kombination ist das Herz des Schachspiels.

A. Aljechin

STELLUNG 113
Fischer - Fine
New York 1963

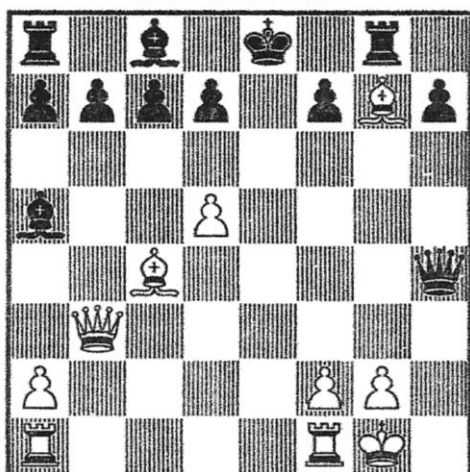

Weiß am Zuge

STELLUNG 114
Mikenas - Bronstein
Tallinn 1965

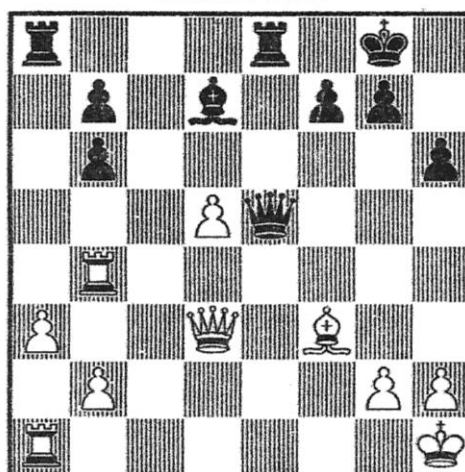

Schwarz am Zuge

STELLUNG 115
Solar - Romi
Prag 1931

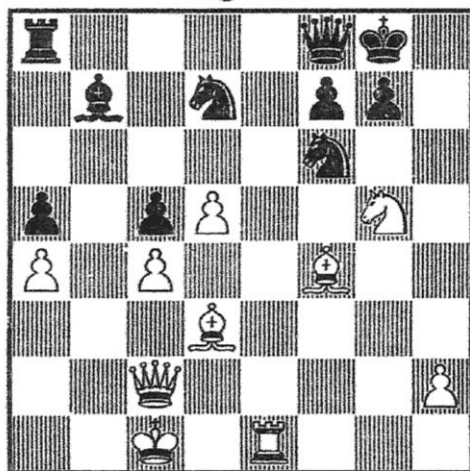

Weiß am Zuge

STELLUNG 116
Tarrasch - Gunsberg
Manchester 1890

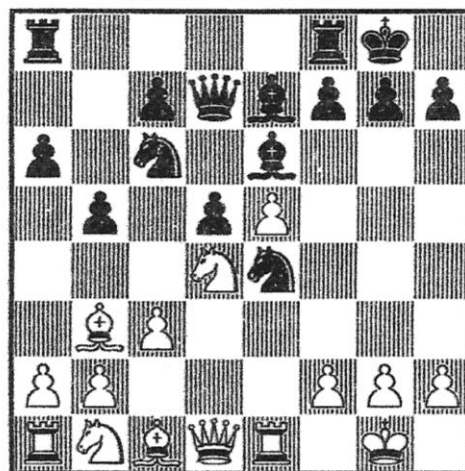

Weiß am Zuge

N. H. Yazgac: Computer und Kombinationen (Teil 29)

(Quelle: <https://rochadeeuropa.com/> – Februar 1989) (photo copyright © by <http://www.schaakcomputers.nl/>) (600 dpi)

Computer und Kombinationen (29)

von N. H. Yazgac

COMPUTER	MEPHISTO ALMERIA 16-BIT	MEPHISTO MM IV	MEPHISTO SUP.MON.	MEPHISTO MM II	EXCEL 68000	AVANT GARDE
STELLUNG 113	L-DAUER 11:40*	L-8 6:51	L-C8 -	L-5 1:02	L-A7 3:06	L-A5 3:12
STELLUNG 114	TUO 0:08	L-1 0:04	L-C1 0:05	L-1 0:12	L-A1 0:06	L-A1 0:09
STELLUNG 115	TU9 7:26	L-2 0:09	L-C1 0:04	L-C1 0:09	L-A4 0:06	L-A1 0:10
STELLUNG 116	TUO 0:02	L-0 0:00	L-C1 0:05	L-1 0:03	L-A1 0:06	L-A1 0:10

COMPUTER	CONST. FORTE B	EXPERT	SUPER CONST.	(CON)CHESS AMST. 6 MHz	TURBO KING	LEONARDO MAIST.-B 6 MHz
STELLUNG 113	L-3 0:57	L-12 2:03	L-5 2:33	L-5 0:32	L-A6 2:42	L-E4 2:31
STELLUNG 114	L-9 0:03	L-1 0:05	L-1 0:06	L-2 0:09	L-A2 0:06	L-E1 0:01
STELLUNG 115	L-9 0:06	L-9 0:02	L-1 0:04	L-2 0:09	L-A1 0:02	L-E1 0:00
STELLUNG 116	L-9 0:02	L-9 0:01	L-1 0:06	L-1 0:01	L-A4 0:35	L-E1 0:02

Die in unserer Diagrammstellung Nr. 113 gegebene Kombination entstand während einer freien Partie. Fischers Gegner, Reuben Fine, war in den dreißiger Jahren zusammen mit Samuel Reshevski einer der zwei Spitzenspieler der USA und gehörte zu den stärksten Weltmeisterschaftskandidaten der damaligen Zeit. Im Jahre 1945 hörte er auf, ernsthaft Schach zu spielen, und wurde Psychoanalytiker.

Lösungen:

Stellung 116: 1. ♖xg6 fxe6 (1.- ♜xg6 2. ♜xe4) 2. ♜xe4 und 1:0, weil auf ♜xd6 3. ♜xf7 ♠ 3. ♜xf8 (oder ♜e2) und 1:0
 Stellung 115: 1. ♜h7+ ♜h8 (1.- ♜xh7 2. ♜xh7 ♠) 2. ♜d6!! ♜e8 (2.- ♜xa1+ 3. ♜b1 ♜e1+ 4. ♜xe1 ♜xe1+ 5. ♜f1 ♜xf1 ♠)
 Stellung 114: 1.- ♜xa3! 2.bxa3 (2. ♜xa3 ♜e1+ 3. ♜f1 ♜xf1 ♠) 2.- 4. ♜xe7 ♜xe7 5. ♜e5+ ♜d8 6. ♜f6 ♠) 4. ♜f6 ♠
 Stellung 113: 1. ♜ae1+ ♜xe1 2. ♜xe1+ ♜d8 3. ♜g3! ♜xg3 (3.- ♜e7 2.- dxe4 3. ♜xd7 folgen würde.

N. H. Yazgac: Computer und Kombinationen (Teil 29)

(Quelle: <https://rochadeeuropa.com/> – Februar 1989) (photo copyright © by <http://www.schaakcomputers.nl/>) (600 dpi)



Ernst Musch Computer-Vertrieb

Eichenweg 4 - D-7044 Ehningen - 07034/5758

Ständig ab Lager lieferbar:

Mephisto — gesamtes Programm

Fidelity

Novag

Saitec

Rufen Sie an,
Sie werden gerne persönlich beraten

Gelegenheitsmarkt

**Gegen 5,- DM Aufpreis Schnellservice:
Bis 14 Uhr bestellte Geräte erhalten Sie
am nächsten Vormittag. Auch im Aus-
land gegen Aufpreis (bitte anfragen).
Zustellung innerhalb 24 Stunden!**

Bei Musch geht's immer noch huschhusch

(Quelle: <https://rochadeuropa.com/> - Februar 1989) (photo copyright © by <http://www.schaakcomputers.nl/>) (600 dpi)