

10-1986 [L-1101] Novag - **Chessman II**

Voor een geoefend oog is het goed te zien dat de **Chessman II** een Novag-kloon is. Waarschijnlijk is het technisch gezien een afstammeling van de **Novag Presto** uit 1984. Een zeer zeldzaam aan te treffen sensortafelmodel met een geringe speelsterkte. **Chessman II** werd vermoedelijk door de Duitse Novag importeur/groothandel Zens (geheel zelfstandig van Novag) op de markt is gebracht. Als er meer bruikbare informatie rondom deze **Chessman II** is, kom ik daar te zijner tijd graag nog eens in dit item op terug.



Chessman II (Novag clone)
(foto: Luuk Hofman - 10.12.2011)

Enige kenmerken van de Chessman II

- Groot sensor schaakbord en fraaie Staunton stukken in een reistas.
- Gemakkelijk te bedienen.
- Geprogrammeerd overeenkomstig de internationale schaakregels inclusief en-passant zetten, rokades en pion promoties
- Accepteert geen illegale zetten.
- 8 speelsterkte niveaus inclusief 1 toernooi niveau.
- Veranderen van niveau ook tijdens een partij.
- Snelle antwoordtijden.
- Schaak, mat en remise aankondiging.
- Speelt tegen zichzelf.
- Eenvoudige verbetering van zwakke of verkeerde zetten.
- Keuze van kleur (ook tijdens een partij).
- Take back functie.
- Eenvoudig opzetten van bord opstellingen.
- Lost vrijwel alle mat-in-2 problemen op.
- Volledige stellingscontrole (ook tijdens een partij).
- Werkt met 6 x 1,5V alkaline batterijen of adapter.

**Vergelijking: Novag Presto en Chessman II (Novag kloon)
Teststellingen uit Schaakbulletin nr. 148 van maart 1980**

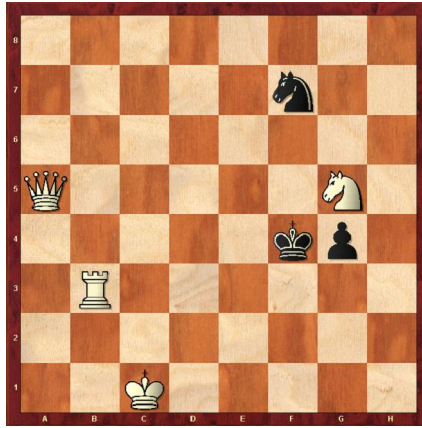

**S. Loyd (1859) - mat in 2 zetten: 1. Te3!
Chessman II op niveau 8: 1. Dd2+? (na 3 min. en 15 sec.)
Novag Presto op niveau 8: 1. Pxf7? (na 1 min. en 45 sec.)**

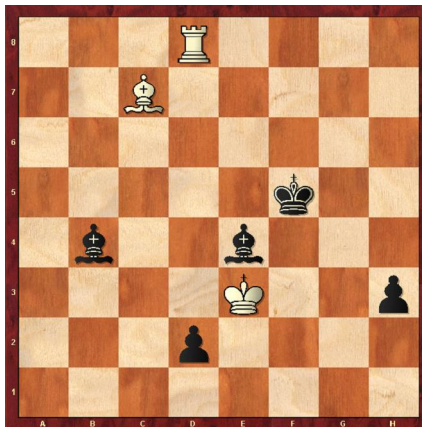

**Nenarokov-Grigoriev (1923) - zwart aan zet: 1. ... Ld6!
Chessman II en Novag Presto beide op niveau 8: 1. ... Ld6! (in 45 sec.)**



**anoniem (1889): 1. Lb1
Chessman II op niveau 8: 2x 1. Kf2? en 2x Lb1! (steeds in 10 sec.)
Novag Presto op niveau 8: steeds 1. Kf2 (na 7 sec.)**

Vergelijking: Novag Presto en Chessman II (Novag kloon) Teststellingen uit het Algemeen Dagblad (Dagschaak 1981)

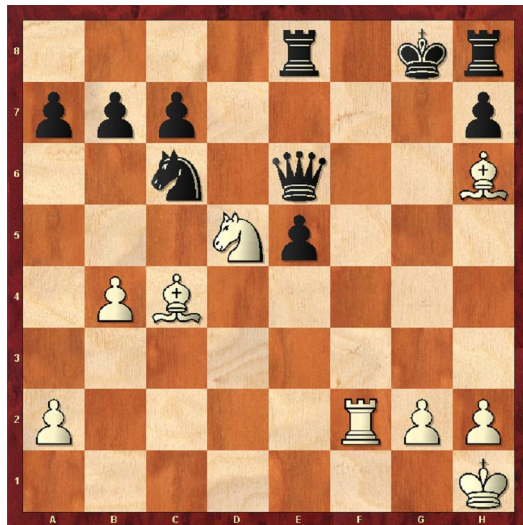

Dagschaak 1981 (blz. 3, stelling 6) - mat in 2 zetten: 1. Pe7+
Chessman II en Novag Presto beide op niveau 8: 1. Pe7! (na 4 min. en 50 sec.)
Na Pxe7 duurt het nog 45 sec. voordat mat in 1 wordt aangegeven.

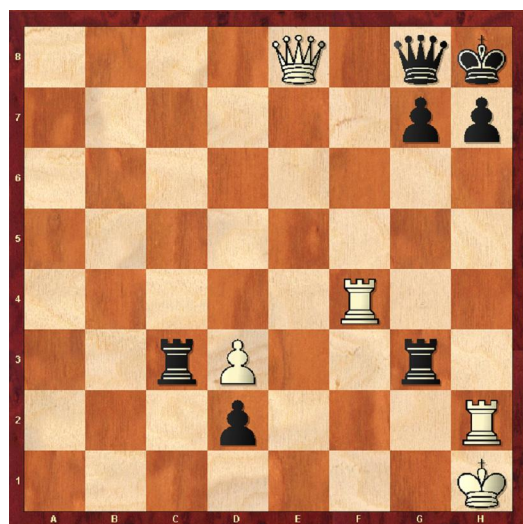

Dagschaak 1981 (blz. 17, stelling 47) - mat in 2 zetten: 1. Txf7+
Chessman II en Novag Presto beide op niveau 8: Txf7! (in 2 min. en 40 sec.)
Na 1. ... Kxf7 duurt het nog 45 sec. voordat mat in 1 wordt aangegeven.

**Eindconclusie na 5 teststellingen: waarschijnlijk
zijn beide schaakcomputers technisch identiek!**

Tester: Luuk Hofman - december 2011

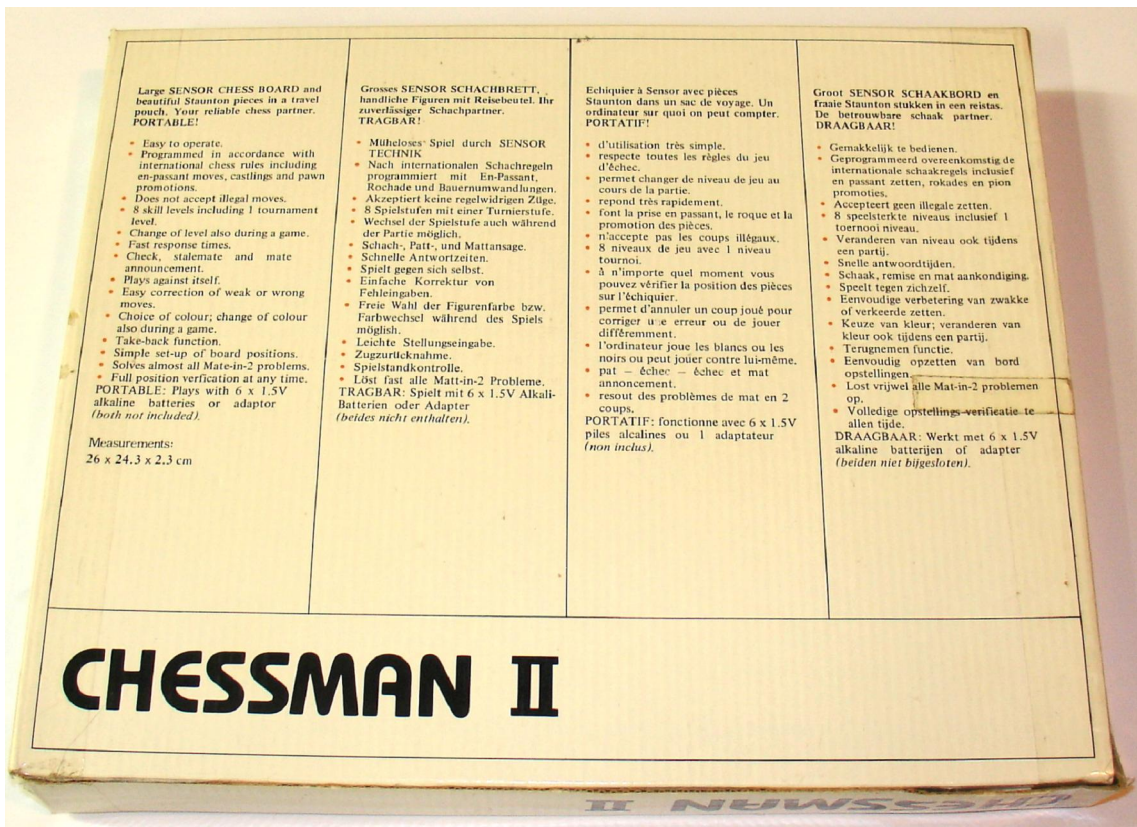
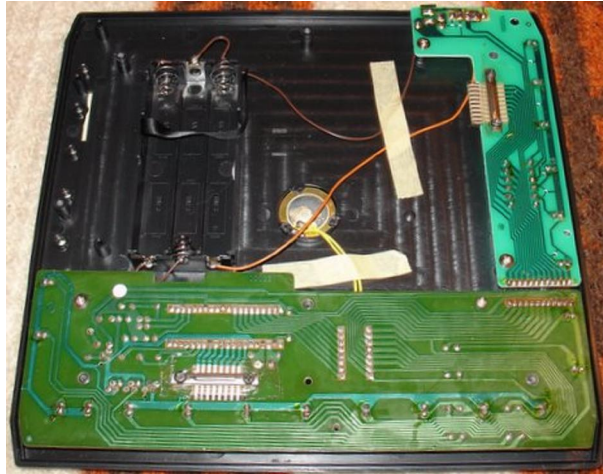

Chessman II (Novag clone)
(foto's: Luuk Hofman - 10.12.2011)



Chessman II (Novag clone)
(foto: Luuk Hofman - 10.12.2011)

Programmierer / Programmer

- David Kittinger

Baujahr / Release

- Erste Einführung: Oktober (?) 1986 (?)

Technische Daten / Technical specifications

- Mikroprozessor: Singlechip (?)
- Taktfrequenz: 15 MHz (?)
- Programmspeicher: 2 KB ROM (?)
- Arbeitsspeicher: 128 Byte RAM (?)

Spielstärke / Playing strength

- Spielstärke (DWZ/Elo): ca. 1250
- Bewertung: Gelegenheitsspieler (DWZ 1000 ~ 1200)

Verwandt / Family

- Novag - Allegro 6 MHz
- Novag - Allegro 15 MHz
- Chessman (Novag clone)
- Chessman II (Novag clone)
- Novag - Piccolo 6 MHz
- Novag - Piccolo 15 MHz
- Novag - Prelude
- Novag - Presto
- Novag - Solo

Spiel / Game

<http://www.schaakcomputers.nl/schaakcomputers/Chessman/chess1.php?item=2&merk=Chessman>

[Game: Luuk Hofman - Chessman II]